



EDIFICACIONES GRAN TURISMO S.A de C.V.

Proyecto “Mejoramiento Playa Mediante la Instalación de Arrecifes Artificiales Adyacente al Hotel Mayan Palace”



**Biól. Patricia Juárez Montiel.
Arq. Manuel Romero Celis**

Junio/2006



Características Generales de Playa

El frente de playa es de 377 m. lineales, el cual presenta afloramientos de roca caliza y con un fondo marino calizo con restos biogénicos con alto grado de intemperización, que no la hacen apta para el turismo





Objetivo:

- Contar con una playa, fondo marino somero que posibilite el uso recreativo y además fomentar el desarrollo de un hábitat para flora y fauna marina



Estudios realizados

- Estudios de campo
- Batimetría
- Perfil de playa



-
- Duraderos
 - Seguros
 - Estables
 - Funcionales
 - Monitoreables
 - Que no se generara Impacto Ambiental



Funciones:

- Amortiguar
- Barrera
- Hábitat



Estructuras Reef Ball



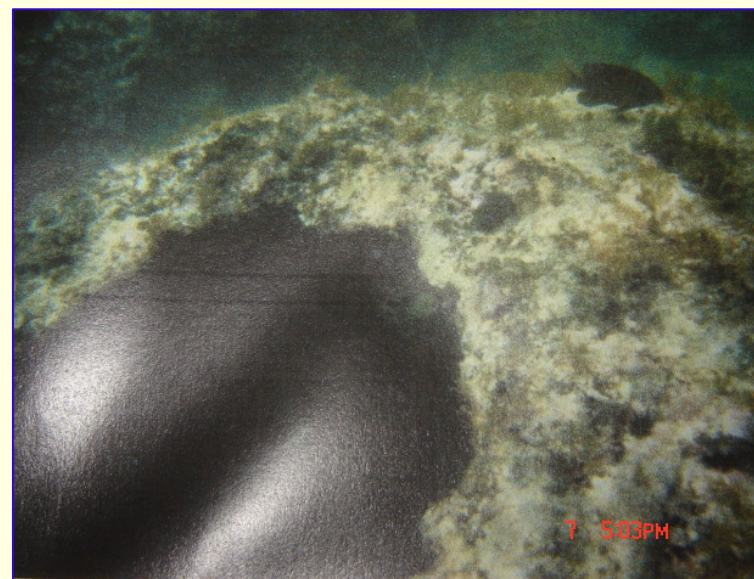
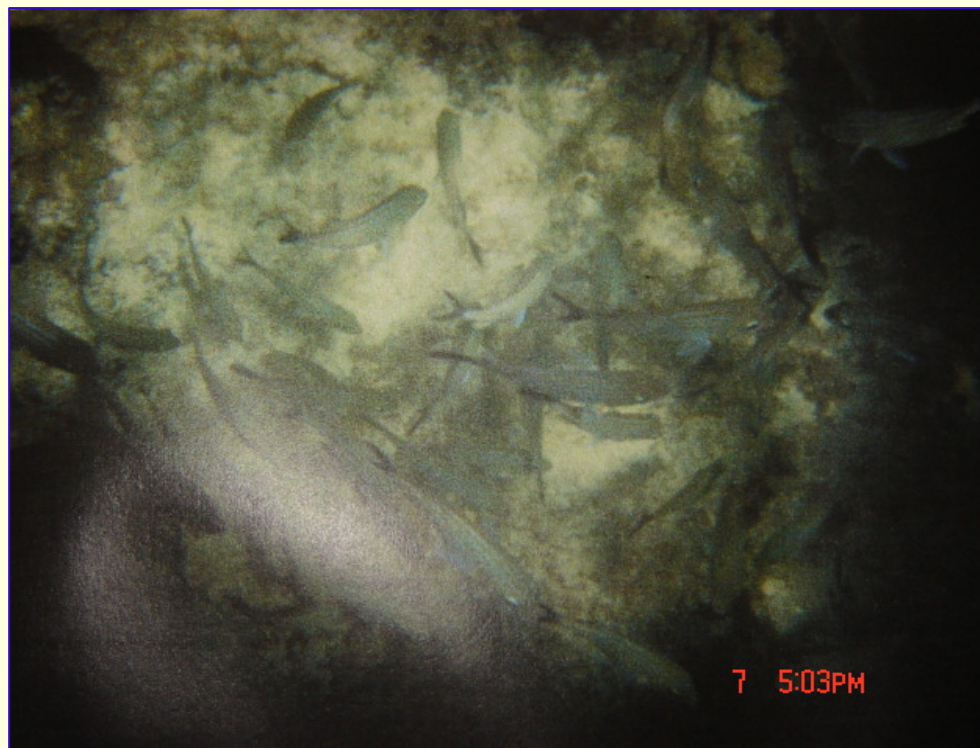



AGOSTO DEL 2004





Estructuras









